

Wir verbinden Münster mit dem
schnellsten Glasfasernetz!



Eine starke Kooperation für den
Glasfaserausbau in Ihrer Stadt.



Erleben,
was verbindet.

Herzlich willkommen zur Glasfaser-Infoveranstaltung für Gremmendorf-Ost

 Stadtwerke
Münster



Erleben,
was verbindet.



Peter Bensmann
Bezirksbürgermeister Münster-Südost



Stadtwerke Münster



Eine starke Kooperation für den
Glasfaserausbau in Ihrer Stadt.



ERLEBEN, WAS VERBINDET.



Mandy Krös



Jörg Klaphecke

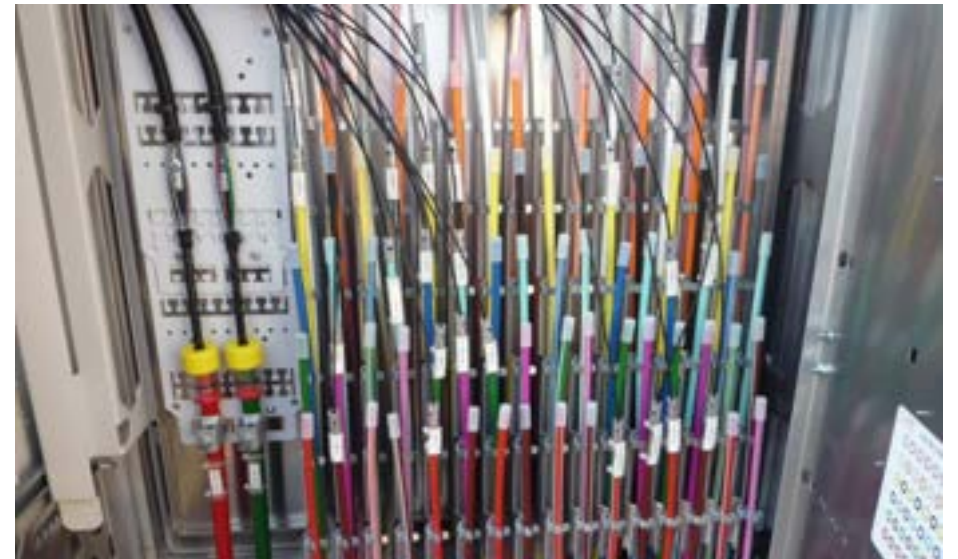

... planen und bauen das Glasfasernetz.

... bringt Licht und Daten auf die Kabel.

Ausbaugebiet Gremmendorf-Ost

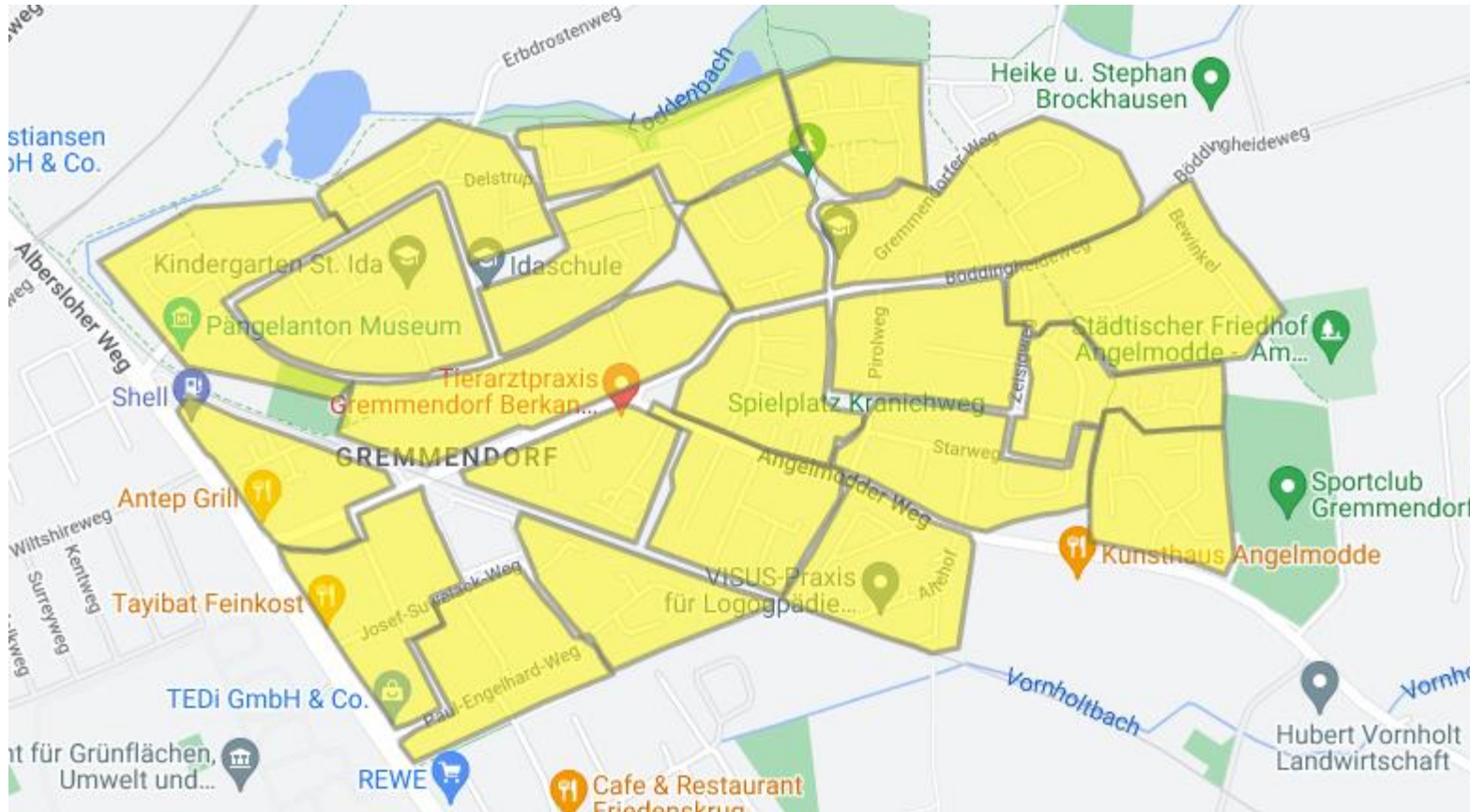

- 1.665 Gebäude
- 3.428 Haushalte
- 23 Kilometer Glasfasertrasse





Glasfaser in der Immobilie



Erleben,
was verbindet.

Warum Glasfaser für meine Immobilie?



-  **Kostenlose Anbindung** Ihrer Immobilie im Rahmen der Standardausbauweise
-  Beitrag zur **Nachhaltigkeit** für die Gesellschaft (geringere CO₂-Belastung)
-  **Wertsteigerung** Ihrer Immobilie
-  Einsatz des **schnellsten & stabilsten** Übertragungsmediums



Damit wir Ihre Immobilie an das schnelle Glasfasernetz anschließen können, müssen **zwei Voraussetzungen** vorliegen:

1.

Zustimmung zum Grundstücks- und Gebäudenutzungsvertrag **durch den Eigentümer** (oder berechtigten Vertreter z.B. bei einer Hausverwaltung)



Eigentümer

und

2.

Buchung eines Glasfaser-Endkundenproduktes* durch den Bewohner



Bewohner
(Mieter oder
Eigentümer)

* Das Glasfaser-Endkundenprodukt kann bei den Stadtwerken Münster, der Deutschen Telekom oder Dritten gebucht werden.

Voraussetzungen für den Bau : Inhalt des Grundstücks- und Gebäudenutzungsvertrag



- GGNV = **G**rundstücks- und **G**ebäuden**u**ntzungs**v**ertrag
- Rechtliche Zustimmung des Eigentümers, um den Glasfaserausbau für seine Immobilie zu ermöglichen
- Regelung der Grundstücksnutzung
- Errichtung und Nutzung eines kostenlosen Glasfaser-Hausanschlusses und einer Hausverkabelung (Leitungsweg)
- Installation technischer Vorrichtungen/Endgeräte

Wie funktioniert die Zustimmung?

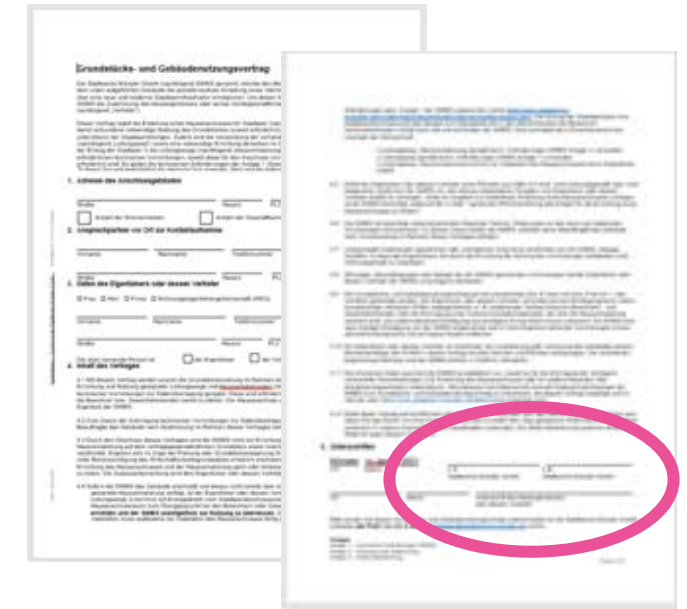

- Online-Formular zur Eigentümerzustimmung
- **Wichtig: Ansprechpartner vor Ort benennen**

- vorausgefüllte Vertrags-PDF inkl. Anlagen per E-Mail
- Rückversand des Vertrages per Post oder E-Mail

Gesamtprozess: Von der Vorvermarktung bis zum Ausbau

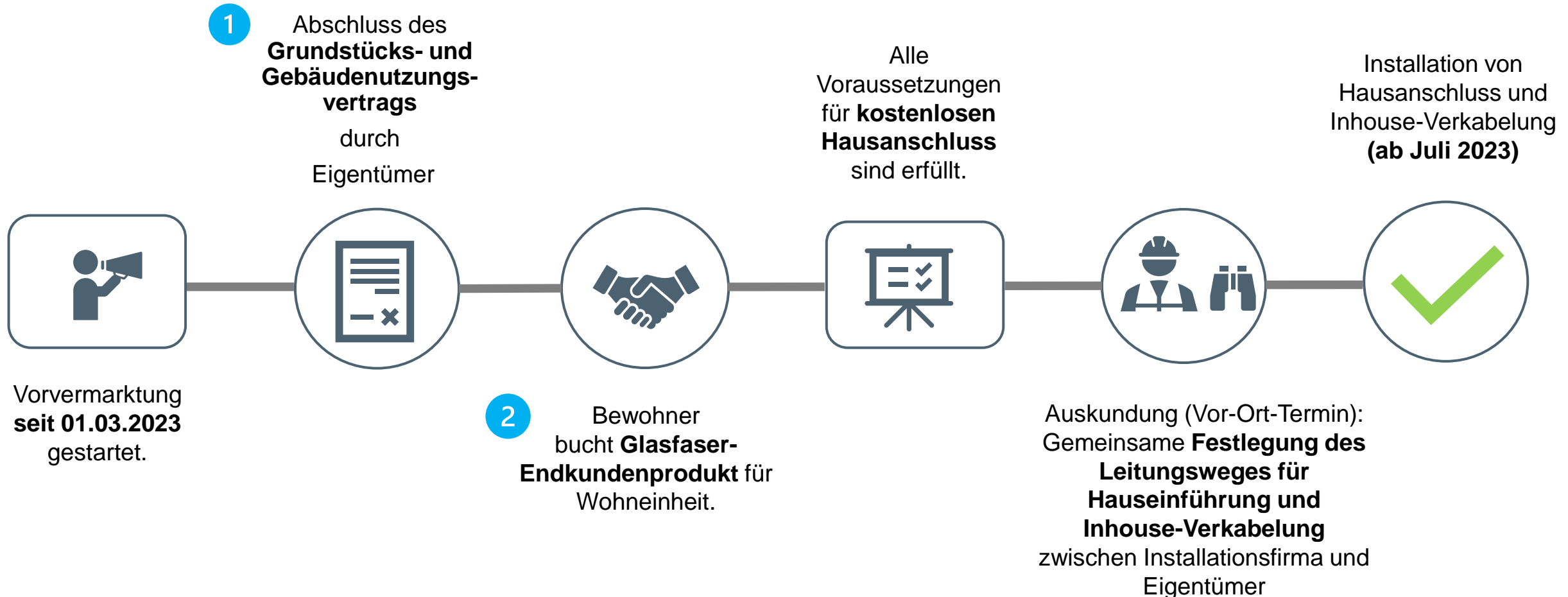

Haben Sie Fragen?

 Stadtwerke
Münster



Erleben,
was verbindet.

Glasfaserausbau: Die Bauarbeiten



Erleben,
was verbindet.

Einführung Glasfaserausbau Micropipes und Glasfaserkabel



Einführung Glasfaserausbau Netzverteiler (NVt)



Stadtwerke
Münster

In Kooperation mit:

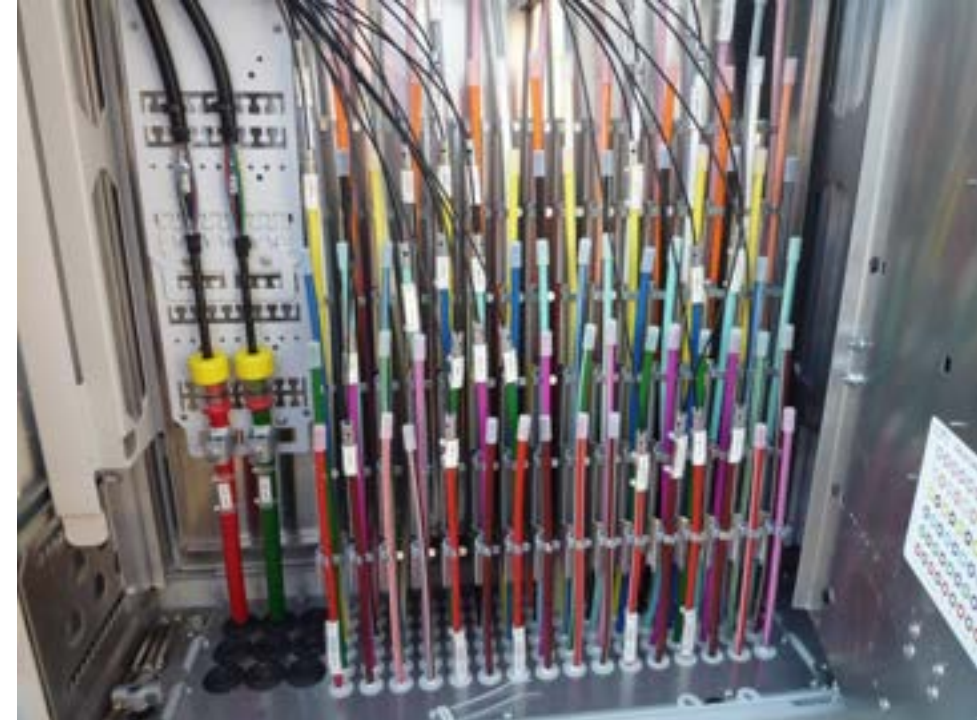

- Schaltzentrale in der Nachbarschaft
- Netzverteiler (NVt)

Einführung Glasfaserausbau Netzstruktur Gremmendorf-Ost



Gebäudeauskundung

Abstimmung der Arbeiten am und im Gebäude

Gebäudeauskundung im Mehrfamilienhaus

- Terminvereinbarung
Eigentümer/Vertreter mit Installationsfirma
- Festlegung Gebäudeeintrittspunkt
- Abstimmung der Kabelführung im Gebäude
- Nutzung vorhandener Wege oder Kabelkanal
- **Eigentümer-OK/Freigabe durch
Unterschrift**

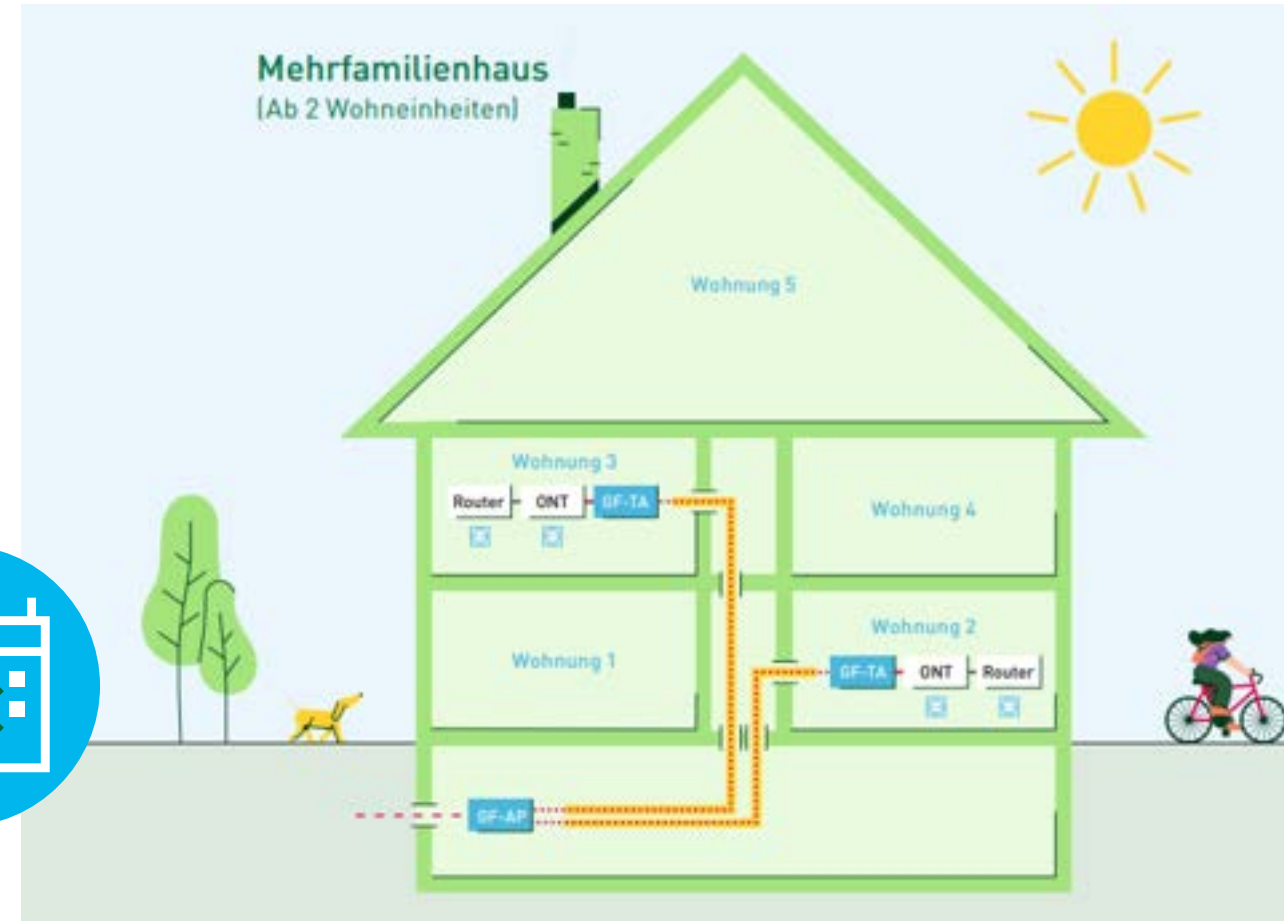

1–2 Wochen vor Baubeginn

- Infoschreiben an alle Anlieger des Ausbaubereichs
- Ansprechpartner
- Informationsmöglichkeiten

3–4 Tage vor Baubeginn

- Einrichtung von Parkverbotszonen
- Bitte unbedingt beachten!



Verlegung in der Straße







Glasfaserabschlusspunkt GF-AP

- Terminvereinbarung Montagezeitpunkt
Eigentümer/Vertreter mit Installationsfirma
- Zutrittsregelung
- Glasfaserkabel-Montage im Gebäude
- Im Einfamilienhaus (EFH) auch Montage
Teilnehmeranschlussdose

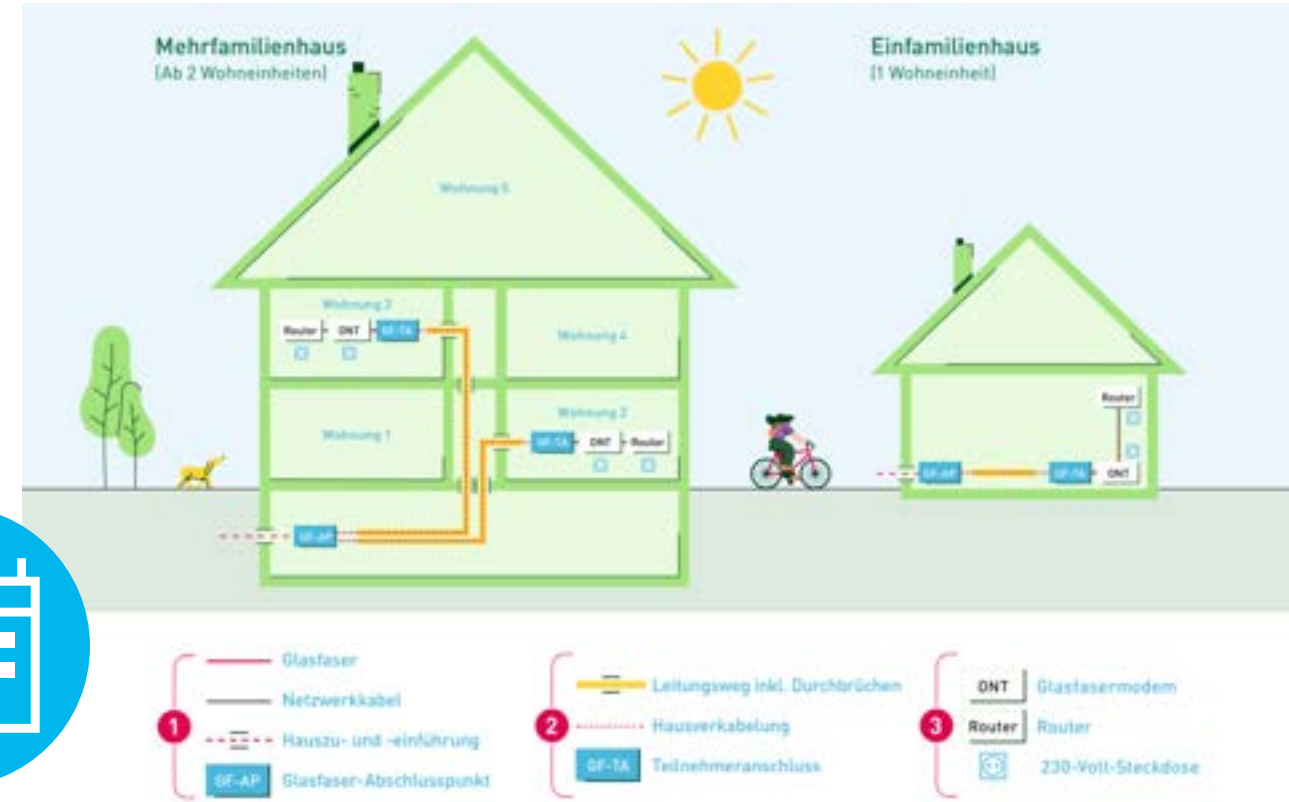

„Einblasen“ der Kabel vom Netzverteiler bis zum Hausanschlusses



Letzte Schritte bis zum Anschluss

- Terminvereinbarung Glasfaserkunde mit Installationsfirma
- Ausbau Hausverkabelung gemäß Vereinbarung
- Installation Teilnehmeranschlussdose in der Kundenwohnung
- Prüfung der geschalteten Verbindung



**Herzlichen Dank!
Haben Sie Fragen?**

 Stadtwerke
Münster



Erleben,
was verbindet.

**Vielen Dank für Ihre
Aufmerksamkeit!**

 Stadtwerke
Münster



Erleben,
was verbindet.